

O F E R E N C I

wg rozdzielnika

Gmina Busko-Zdroju **z a p r a s z a** do złożenia oferty cenowej na wykonanie:
„Przebudowy drogi gminnej na długości ok. 260,0m i o szerokości ok. 2,5m położonej na działce nr ewid. 788 obręb ewid. Nr 20 – gmina Busko-Zdrój” w ramach zadania pn. „Zagospodarowanie terenu Zimne Wody”.
Odcinek drogi gminnej – dz. nr 788 przeznaczony do przebudowy określa załącznik graficzny nr 1.

Zakres planowanych prac będzie obejmował:

- mechaniczne profilowanie podłoża pod warstwy konstrukcyjne;
- wykonanie warstwy odcinającej z piasku zagęszczonej mechanicznie o gr. 10cm po zagęszczeniu na dł. ok. 260m
- wykonanie nawierzchni żwirowej – dolna warstwa jezdni rozścielana mechanicznie o grubości po zagęszczeniu 15cm– frakcja 4-31,5mm na dł. ok. 260m
- wykonaniu nawierzchni żwirowej – górna warstwa jezdni rozścielana mechanicznie o grubości po zagęszczeniu 5 cm - frakcja 2-8mm kolor grafit na dł. ok. 260m

Wynagrodzenie za wykonanie przedmiotowego zadania określa się jako ryczałtowe i winno obejmować wszystkie koszty i ryzyko związane z wykonaniem przedmiotowych prac bez możliwości negocjacji ceny w trakcie realizacji.

Termin realizacji zamówienia: od dnia podpisania umowy do dnia 24.12.2012r.

Wykonawca udziela na wykonane roboty oraz zastosowane materiały i urządzenia gwarancji na okres 60 miesięcy od dnia odebrania przez Zamawiającego i podpisania bezusterkowego Protokołu Odbioru Końcowego.

Zamawiający wyznacza kary umowne z tytułu zwłoki w wykonaniu przedmiotu umowy przez Wykonawcę oraz zwłoki w usuwaniu wad stwierdzonych przy odbiorze lub ujawnionych w okresie gwarancji - w wysokości 0,20% wartości robót, licząc od dnia 25.12.2012r.

Rozliczenie za wykonanie robót objętych zamówieniem nastąpi na podstawie faktury końcowej w wysokości zaoferowanego wynagrodzenia brutto określonego w podpisanej umowie - wystawionej po zakończeniu i protokólnym odbiorze całości robót objętych zamówieniem.

Termin zapłaty faktury wynosi 30 dni, licząc od daty dostarczenia Zamawiającemu prawidłowo wystawionej faktury.

Szczegółowy zakres robót określa wzór umowy załączony do niniejszego zapytania ofertowego.

Przedmiotową ofertę cenową należy złożyć do dnia **20.11.2012r. do godz. 15:00** na adres: Urząd Miasta i Gminy w Busku-Zdroju, ul. A. Mickiewicza 10, 28-100 Busko-Zdrój, w zamkniętym, nieprzeźroczystym opakowaniu zawierającym oznaczenie „Oferta na: *Przebudowę drogi gminnej – dł. ok. 260,0m i o szerokości ok.2,5m położonej na działce nr ewid. 788 obręb ewid. Nr 20 – gmina Busko-Zdrój*” w ramach zadania pn. „**Zagospodarowanie terenu Zimne Wody**” i „*Nie otwierać do dnia 20.11.2012r. godz. 15⁰⁰.*”

W przypadku pytań prosimy o kontaktowanie się z p. Marylą Pałys, (budynek UMIG II piętro, pok. Nr 37, e-mail: rsid@umig.busko.pl, tel.41/370 52 58, w godz. 7⁰⁰ – 15⁰⁰)

Z poważaniem

BURMISTRZ

Waldemar Sikora

W załączeniu:

1) propozycja umowy (8 str.)

województwo świętokrzyskie
powiat buski
gmina: BUSKO-ZDRÓJ
obręb: ŁAGIEWNIKI

Powiatowy Ośrodek Dokumentacji
Geodezyjnej i Kartograficznej
w Busku-Zdroju
Nr ks. robót kartograficznych
matryca ark. kopia egz. 2.....
data 0.-10.-2012 podpis *Km*

Skala 1:2000

NIE PODLEGA OPŁACIE SKARBOWEJ
ZWOLNIŁE Z OPŁATY SKARBOWEJ
na podstawie art. 3
ustawy o opłacie skarbowej



STAROSTA BUSKI
Powiatowy Ośrodek Dokumentacji Geodezyjnej
i Kartograficznej w Busku-Zdroju

Powinno być zgodność niniejszej mapy z oryginałem
przyjętym do państwowego zasobu geodezyjnego i kartograficznego w dniu 11.08.03

zaawizacji pod nr 2915-1831/03

268
Niniejsza mapa nie może służyć
do celów projektowych
30-10-2012

269
mgr inż. Grzegorz Zięba
Kierownik Referatu
Powiatowego Ośrodka Dokumentacji
Geodezyjnej i Kartograficznej

270

271

272

273

274

275

STAROSTA BUSKI
Powiatowy Ośrodek Dokumentacji Geodezyjnej
i Kartograficznej w Busku-Zdroju

Reprodukowanie, rozpowszechnianie i rozpro-
wadzanie niniejszego dokumentu wymaga
zezwolenia, o którym mowa w art. 18 Ustawy z
dn. 17 maja 1989r. - Prawo Geodezyjne i
Kartograficzne (Dz.U.Nr 30, poz 166, z później-
szymi zmianami)

32/1
33/3
mgr inż. Grzegorz Zięba
Kierownik Referatu
Powiatowego Ośrodka Dokumentacji
Geodezyjnej i Kartograficznej
30-10-2012

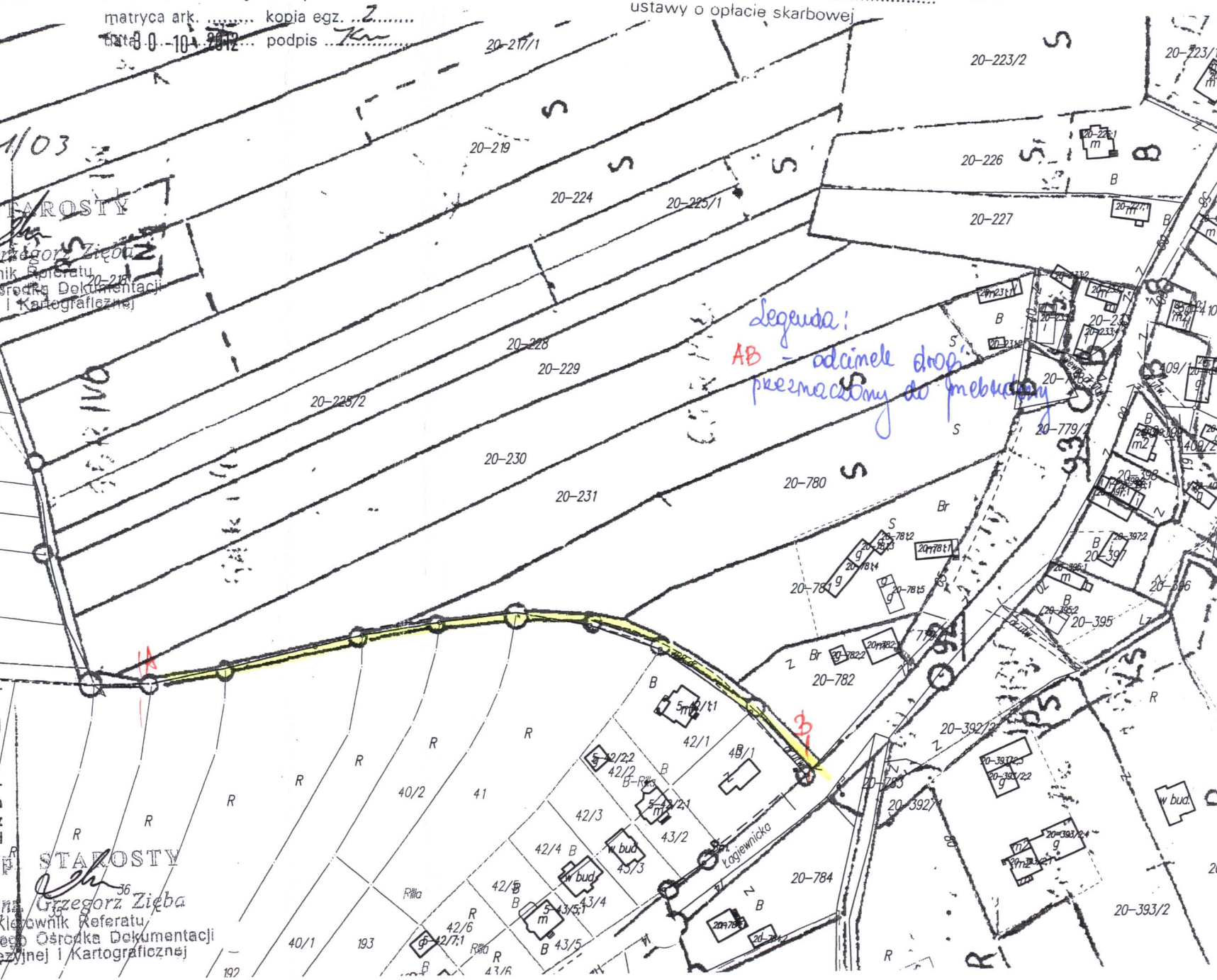

Legenda:
AB - odcinek drogi
przeznaczony do przebudowy

STAROSTA
mgr inż. Grzegorz Zięba
Kierownik Referatu
Powiatowego Ośrodka Dokumentacji
Geodezyjnej i Kartograficznej